BENEDICI ANIMA MIA IL SIGNORE

Parrocchia di S. Erasmo — Cantico di Tobia (Tb 13) — K. Arguello

LA- SOL LA-

Be-ne-di - ci a - ni-ma

4 SOL LA-

mi - a il Si-gno-re be-ne - di - ci a-ni-ma mi - a il gran Re per-chè sa-rà ri-co-stru

7 SOL LA-

i - ta. Ger-ru-sa-lem-me Ge-ru sa - lem me. Ge-ru-sa-lem-me Ge-ru-sa

10 SOL LA-

lem-me, Ge-ru - sa-lem - me Ge-ru - sa - lem-me. Ge-ru - sa-lem - me ri - co-stru

12 SOL LA-

i - ta, Ge-ru-sa-lem- me per sem- pre. Le tue por - te sa -

15 SOL LA- SOL

ran-no ri-co-stru-i - te di zaf - fi-ro e di sme-ral-do pie-tre pre - zio-se le tue mu-ra le tue

18 LA- SOL

tor-ri di o-ro pu - ro, le tue piaz-ze so-no di ru - bi-no, le tue stra-de di o-ro di O

21 LA- SOL LA-

fir nel-le tue por - te si e-sul - te - rà nel-le tue ca - se si can - te - rà

24 SOL

Ge - ru - sa - lem - me Ge-ru - sa - lem - me, Ge - ru - sa-lem - me Ge - ru - sa-

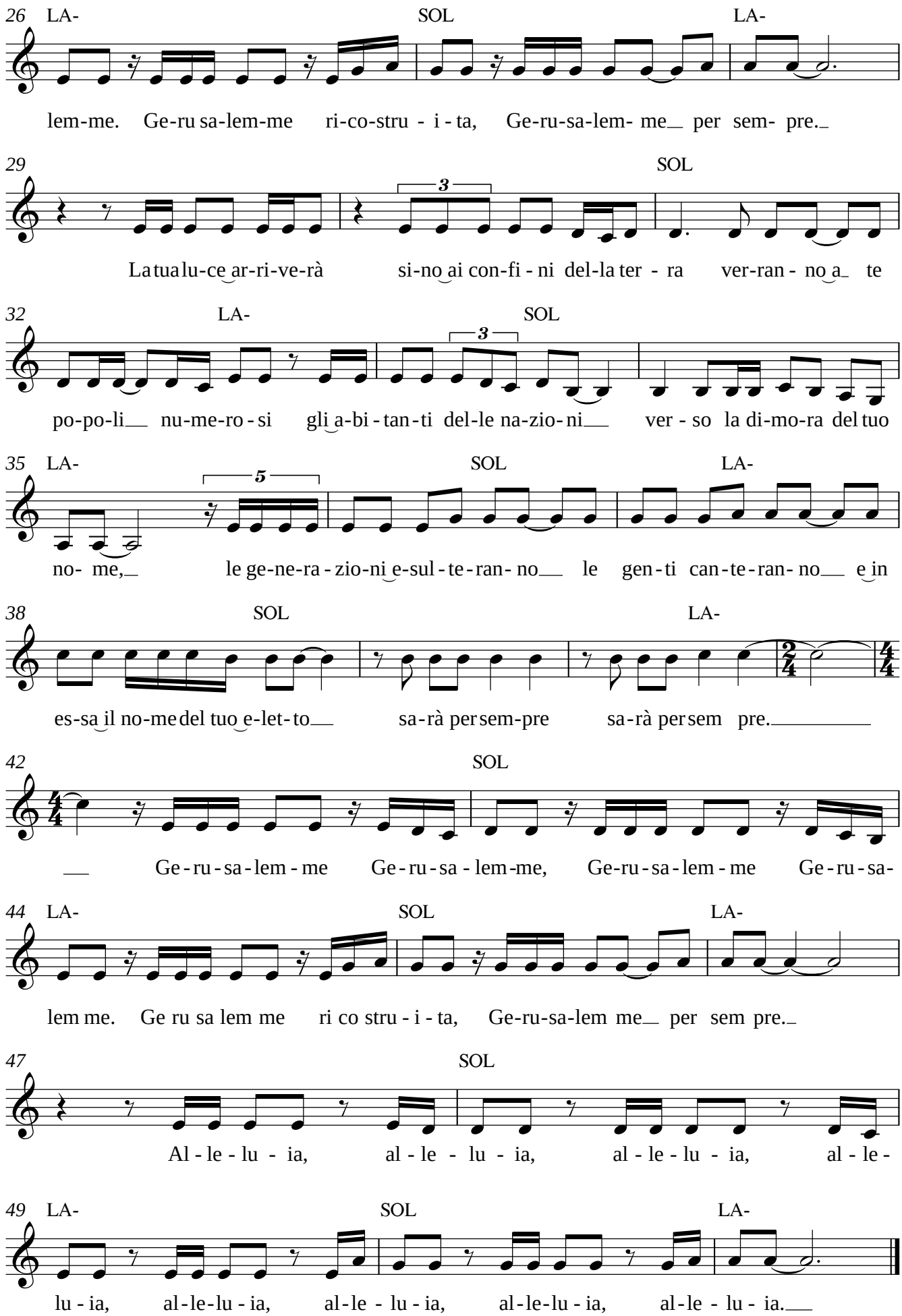
26 LA- SOL LA-
lem-me. Ge-ru sa-lem-me ri-co-stru - i - ta, Ge-ru-sa-lem- me per sem- pre.
29 SOL
La tua lu-ce ar-ri-ve-rà si-no ai con-fi - ni del-la ter - ra ver-ran - no a te
32 LA- SOL
po-po-li nu-me-ro - si gli a-bi - tan - ti del-le na-zio- ni ver - so la di-mo-ra del tuo
35 LA- SOL LA-
no- me, le ge-ne-ra - zio-ni e-sul - te - ran- no le gen - ti can - te - ran- no e in
38 SOL LA-
es-sa il no-me del tuo e-let- to sa-rà per sem-pre sa-rà per sem pre.
42 SOL
Ge - ru - sa - lem - me Ge - ru - sa - lem - me, Ge-ru - sa - lem - me Ge - ru - sa-
44 LA- SOL LA-
lem me. Ge ru sa lem me ri co stru - i - ta, Ge-ru-sa-lem me per sem pre.
47 SOL
Al - le - lu - ia, al - le - lu - ia, al - le - lu - ia, al - le -
49 LA- SOL LA-
lu - ia, al - le-lu - ia, al - le - lu - ia, al - le-lu - ia, al - le - lu - ia.